Załącznik nr 7 do Części II SIWZ - Harmonogram Kluczowych Terminów Realizacji Zadań.

Id.	Nazwa zadania	Czas trwania	Rozpoczęcie	Zakończenie
1	**REMONT ŚREDNI BLOKU NR-6**	**30 dn**	**19-02-09 00:00**	**19-03-11 00:00**
2	Odstawienie bloku nr6 do remontu z wyjechaniem zasobników	0 dn	19-02-09 00:00	19-02-09 00:00
3	Studzenie i rozprężenie kotła+montaż zaślepek za WS	4 dn	19-02-09 00:00	19-02-13 00:00
4	Mycie kotła z zew.i wew, odkurzanie 70m, zimnego stropu i międzystropia	4 dn	19-02-11 00:00	19-02-15 00:00
5	Demontaż UW i KR+montaż zaścielenia+rusztowanie wiszące	2 dn	19-02-15 00:00	19-02-17 00:00
6	Remont części ciśnieniowej kotła do GZP-łącznie z badaniami	14 dn	19-02-15 00:00	19-03-01 00:00
7	Remont odwodnień turbinowych wraz z armaturą	14 dn	19-02-15 00:00	19-03-01 00:00
8	Remont TG-6 - remont zaworów AJ, AR, upustów turbiny	14 dn	19-02-15 00:00	19-03-01 00:00
9	Remont armatury kotłowej: 0m, 12m, 31m, 60m.	14 dn	19-02-15 00:00	19-03-01 00:00
10	SCR-6 - wymiana wkładów jednej warstwy montaż wkładów 3 warstw	12 dn	19-02-13 00:00	19-02-25 00:00
11	Remont pykoprawodów: 9m, 12m, 16m, 23m.	14 dn	19-02-15 00:00	19-03-01 00:00
12	Pomiary i naprawy rur parownika kotła - 06:00-14:00	14 dn	19-02-17 00:00	19-03-03 00:00
13	Remont uszczelnienia Steinmuller- 14:00-22:00	14 dn	19-02-17 00:00	19-03-03 00:00
14	Remont zamka wodnego i zimnych lejów+montaż, demontaż rusztowań - 22:00-06:00	14 dn	19-02-17 00:00	19-03-03 00:00
15	Remont kolektora wody chłodzącej-zrzutowy, układ wody ruchowej, ZWZ, wody zasilającej	12 dn	19-02-15 00:00	19-02-27 00:00
16	Remont rozdzielni 6kV i 0,4kV	10 dn	19-02-15 00:00	19-02-25 00:00
17	Remont turbiny + urządzenia pomocnicze	14 dn	19-02-15 00:00	19-03-01 00:00
18	**Próba ciś.kotła wew.i dozorowa**	**2 dn**	**19-03-03 00:00**	**19-03-05 00:00**
19	Usuwanie usterek po próbach kotła	1 dzień	19-03-05 00:00	19-03-06 00:00
20	Demontaż rusztowań z kotła+montaż UW i KR	1 dzień	19-03-06 00:00	19-03-07 00:00
21	Wyważanie wentylatorów-WS,WP,WM+demontaż zaślepek za WS-1,2	2 dn	19-03-07 00:00	19-03-09 00:00
22	Blokady technologiczne, elektryczne i uruchomienie bloku	2 dn	19-03-09 00:00	19-03-11 00:00
23	**Synchronizacja bloku z krajową siecią elektroenergetyczną**	**0 dn**	**19-03-11 00:00**	**19-03-11 00:00**

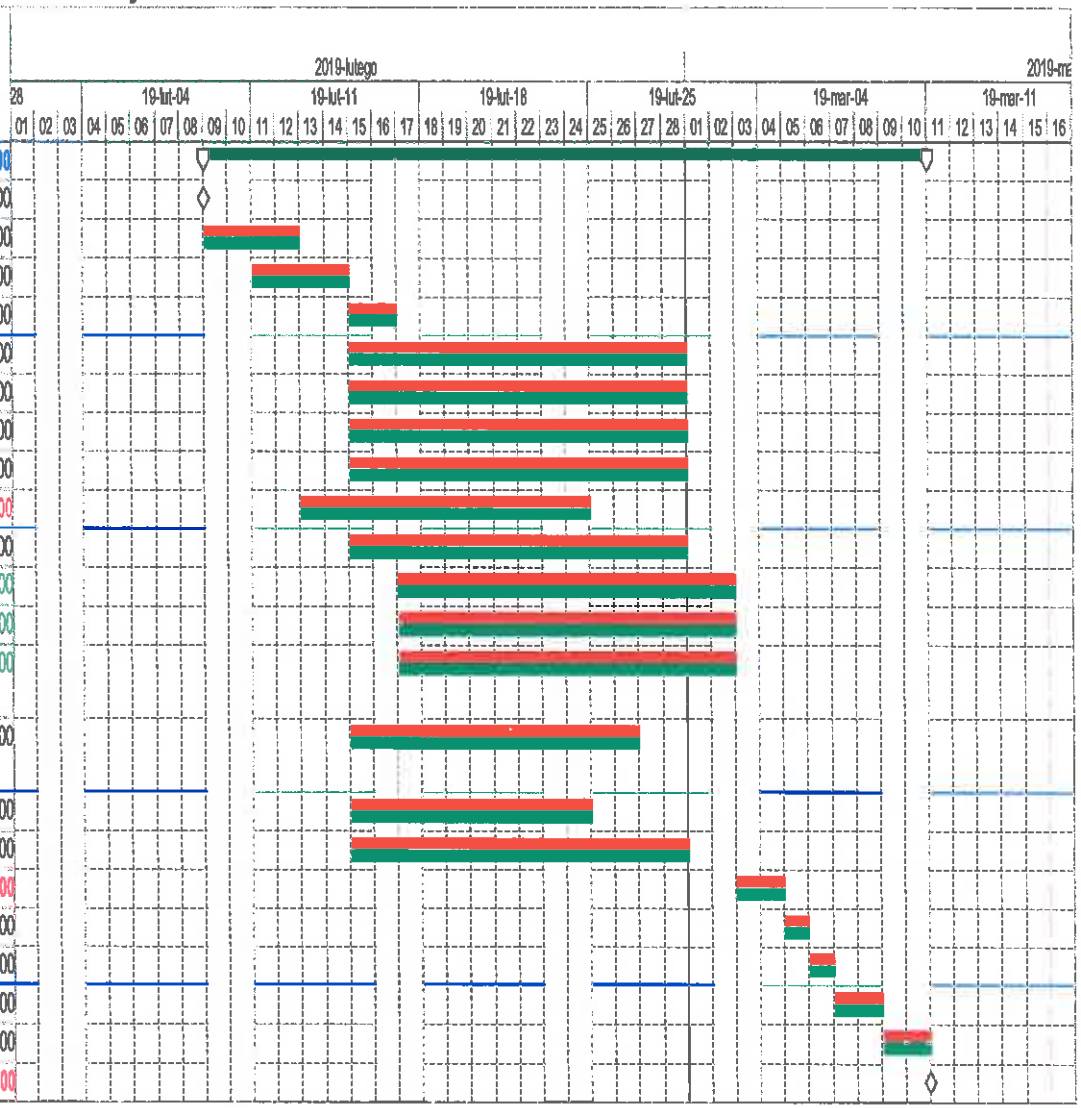

Załącznik nr 7 do Części II SIWZ - Harmonogram Kluczowych Terminów Realizacji Zadań.
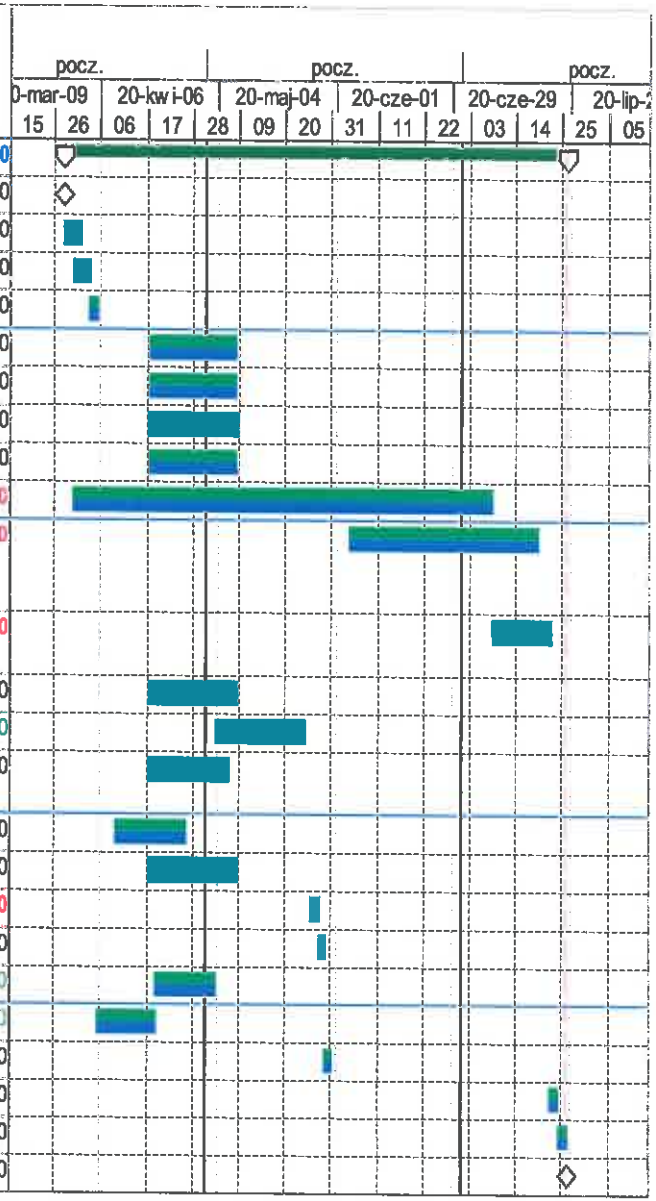
Id.	Nazwa zadania	Czas trwania	Rozpoczęcie	Zakończenie
101	**REMONT KAPITALNY BLOKU NR-6**	**120 dn**	**20-03-28 00:00**	**20-07-26 00:00**
102	Odstawienie bloku nr6 do remontu z wyjechaniem zasobników	0 dn	20-03-28 00:00	20-03-28 00:00
103	Studzenie i rozprężenie kotła+montaż zaślepek za WS	4 dn	20-03-28 00:00	20-04-01 00:00
104	Mycie kotła z zew.i wew, odkurzanie 70m, zimnego stropu i międzystropi	4 dn	20-03-30 00:00	20-04-03 00:00
105	Demontaż UW i KR+montaż zaścielenia+rusztowanie wiszące	2 dn	20-04-03 00:00	20-04-05 00:00
106	Remont części ciśnieniowej kotła do GZP-łącznie z badaniami	21 dn	20-04-17 00:00	20-05-08 00:00
107	Remont odwodnień turbinowych wraz z armaturą	21 dn	20-04-17 00:00	20-05-08 00:00
108	Remont TG-6 - remont zaworów AJ, AR, upustów turbiny	21 dn	20-04-17 00:00	20-05-08 00:00
109	Remont armatury kotłowej: 0m, 12m, 31m, 60m.	21 dn	20-04-17 00:00	20-05-08 00:00
110	EF-1,2 - modernizacja - dobudowa 4 strefy	100 dn	20-03-30 00:00	20-07-08 00:00
111	Luvo 1,2-wymiana dolnych pakietów+remont (przegląd łożysk dolnych ewentualna wymiana, przegląd górnych łożysk, uszczelnień, zdmuchiwaczy popiołu)	45 dn	20-06-04 00:00	20-07-19 00:00
112	Remont WS-1,2 - wymiana łożysk wentylatora, remont silników, remont stacji olejowej NY-1,2 - III zmiana (konflikt z EF)	14 dn	20-07-08 00:00	20-07-22 00:00
113	Remont pyłoprzewodów: 9m, 12m, 16m, 23m.	21 dn	20-04-17 00:00	20-05-08 00:00
114	Pomiary i naprawy rur parownika kotła	21 dn	20-05-03 00:00	20-05-24 00:00
115	Remont kolektora wody chłodzącej-zrzutowy, układ wody ruchowej, ZWZ, wody zasilajacej	19 dn	20-04-17 00:00	20-05-06 00:00
116	Remont rozdzielni 6kV i 0,4kV	17 dn	20-04-09 00:00	20-04-26 00:00
117	Remont turbiny + urządzenia pomocnicze	21 dn	20-04-17 00:00	20-05-08 00:00
118	**Próba ciś.kotła wew.i dozorowa**	**2 dn**	**20-05-26 00:00**	**20-05-28 00:00**
119	Usuwanie usterek po próbach kotła	1 dzień	20-05-28 00:00	20-05-29 00:00
120	Remont zamka wodnego i zimnych lejów +montaż, demontaż rusztowań	14 dn	20-04-19 00:00	20-05-03 00:00
121	Remont uszczelnienia Steinmuller	14 dn	20-04-05 00:00	20-04-19 00:00
122	Demontaż rusztowań z kotła+montaż UW i KR	2 dn	20-05-29 00:00	20-05-31 00:00
123	Wyważanie wentylatorów -WS,WP,WM+demontaż zaślepek za WS-1,2	2 dn	20-07-22 00:00	20-07-24 00:00
124	Blokady technologiczne, elektryczne i uruchomienie bloku	2 dn	20-07-24 00:00	20-07-26 00:00
125	**Synchronizacja bloku z krajową siecią elektroenergetyczną**	0 dn	20-07-26 00:00	20-07-26 00:00